RÉPUBLIQUE FRANÇAISE

Vitrolles
vivre ensemble

ARRÊTÉ MUNICIPAL

DIRECTION DE LA POLICE ADMINISTRATIVE

N° : PA 2022-0420
Date : 11 octobre 2022

Affiché le : 13 OCT. 2022

Objet : Fermeture de voie
Lieux : 21 rue Pierre Puget
Dates : le 2 novembre 2022 de 8h à 12h
N° Acte : 8.3

Le Maire de la commune de Vitrolles,

Vu le code général des collectivités territoriales et notamment les articles L2212-1 et suivants ;
Vu le code de la route et notamment les articles L325-1 et R417-10 ;
Vu le code de la voirie routière et notamment son article L113-1 ;
Vu l'Instruction interministérielle sur la signalisation routière, approuvée par l'arrêté interministériel du 7 juin 1977 modifiée et complétée ;
Vu l'arrêté municipal n° 02-101 du 9 avril 2002 interdisant l'utilisation des hydrants (bouches et poteaux incendie) ;
Vu l'arrêté municipal VRC P – 2015-017 du 9 juin 2015 interdisant l'utilisation des bouches et réseaux d'arrosage ;
Vu l'arrêté municipal n° 03-363 du 30 octobre 2003 relatif à la règlementation sur le bruit, et notamment l'article 9 ;
Vu la demande, en date du 5 octobre 2022, de Monsieur Benoît GOMEZ, résidant 21 rue Pierre Puget à 13127 Vitrolles, sollicitant la fermeture de la rue Pierre Puget au niveau du 21, pour le stationnement d'un camion toupie pour des travaux d'aménagement de terrasse à la date indiquée en objet ;
Considérant qu'un itinéraire de déviation est possible ;
Considérant la nécessité de règlementer la circulation et d'assurer la sécurité des riverains sur le territoire de la commune ;

ARRÊTE

Article 1
Dans le cadre des travaux d'aménagement de terrasse chez Monsieur Benoît GOMEZ, un camion toupie sera autorisé à stationner et la voie sera fermée au niveau du 21 rue Pierre Puget à Vitrolles (13127) le :

- **2 novembre 2022 de 8h à 12h.**

Article 2
Un itinéraire de déviation de la circulation sera mis en place par le permissionnaire. Les entrées riveraines seront maintenues en permanence. Au cours des travaux, le permissionnaire devra laisser en permanence l'accès libre aux vannes de gaz et d'eau. Un accès permanent devra être laissé aux véhicules de secours. La circulation piétonne sera assurée et protégée.

Article 3
La pré-signalisation et la signalisation relative à la fermeture de voie ainsi que l'affichage du présent arrêté municipal devront être mis en place par le permissionnaire 8 jours minimum avant la date de commencement des travaux.

Article 4
La responsabilité du permissionnaire sera substituée à celle de l'Administration si celle-ci venait à être recherchée, pour tout accident qui serait la conséquence de l'inobservation de la présente règlementation.

Article 5
Les droits des tiers sont et demeurent expressément réservés. Aucun trouble ou dommage ne pourra notamment être causé aux installations déjà existantes et tous autres ouvrages établis par l'Administration ou les particuliers. Le permissionnaire sera d'ailleurs responsable de tous dommages ou accidents résultant de ses travaux ou installations, et il devra, le cas échéant, couvrir la Commune de tous ses frais d'instance ou condamnation qui pourraient être occasionnés par l'existence de ces ouvrages.

Article 6
Les infractions aux dispositions qui précèdent seront constatées par des procès-verbaux et les contrevenants seront traduits devant les tribunaux compétents.
Les conducteurs de véhicules devront se conformer strictement à la signalisation en place. Ils seront déclarés entièrement responsables dans le cas où des accidents viendraient à se produire par la suite de la non-observation du présent arrêté.

Article 8
La présente autorisation est assujettie au paiement d'une redevance d'occupation du domaine public pour "Fermeture d'une rue à la circulation pour l'exécution de travaux". Cette redevance est fixée à quinze euros par demi-journée (15 €), soit 15 euros pour le 2 novembre 2022 de 8h à 12h. Elle devra être acquittée dans un délai de 30 jours à réception du titre de recouvrement de la perception.

Article 9
Le présent arrêté pourra faire l'objet d'un recours auprès du Tribunal Administratif de Marseille dans un délai de deux mois à partir de sa publication.

Article 10
Le présent arrêté entre en vigueur dès sa signature et les formalités de l'article L 2131-1 du CGCT accomplies.
Monsieur le Directeur Général des Services, Madame la Commissaire Divisionnaire de la Police Nationale et Monsieur le Directeur de la Police Municipale sont chargés, chacun en ce qui le concerne, de l'exécution du présent arrêté.

Article 11
Ampliation du présent arrêté sera adressée à :
- Monsieur le Directeur de Cabinet,
- Monsieur le Directeur Général des Services,
- Monsieur le Directeur Voirie Réseaux Circulation,
- Monsieur le Directeur de la Police Municipale,
- Monsieur le Chef du Centre d'Incendie et de Secours de Vitrolles,
- Madame la Commissaire Divisionnaire de la Police Nationale,
- Sous-Préfecture d'Istres.

Lalia ATTAF,
Adjointe au Maire,
Déléguée Gestion des Espaces Publics,
Voirie, Propreté

PLAN

Travaux de réfection de chaussée voie d'Allemagne à partir
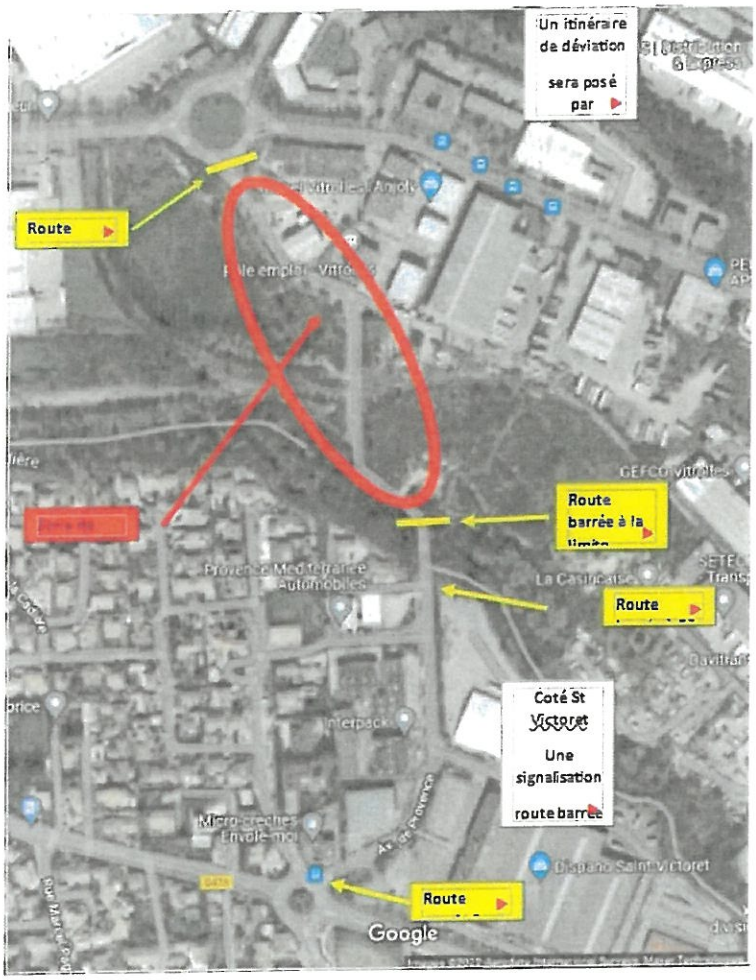
du mardi 28 juin 2022 pour une durée de trois jours